Thème n°4

J'agis

Les réseaux sociaux n'oublient jamais rien !
Profil et publications uniquement visibles pour tes amis !
Les infos restent privées !
Protège tes données !
Réfléchis avant de publier !
Respecte les autres !
Ne dis pas tout !
Sécurise tes comptes !
Utilise un pseudonyme !
Crée-toi plusieurs adresses mail !
Attention aux photos et aux vidéos !
Attention aux mots de passe !
Vérifie tes traces !
Fais le ménage dans tes historique

Internet est un formidable outil d'information et de communication permettant d'échanger des idées, des contenus et des fichiers, d'appartenir à un réseau et de créer des liens. Face à cet outil, tu dois rester méfiant et prudent en vérifiant les sources d'informations. L'Internet et les réseaux sociaux sont la cause de nombreux dangers. Il est facile d'être victime de vol d'identité, de cyber-harcèlement ou de cyberdépendance.

Conclusion :
Internet peut présenter un danger pour nous si l'on en abuse.

« A l'avenir, vous vous rendrez dans un magasin pour acheter une chemise ou un pantalon et vous n'aurez même pas à vous posez la question, ils seront connectés. »

- KLAMAR Joe et DUCELLIER Anne – « super connectés de la tête aux pieds » - le journal des enfants – jeudi 8 janvier 2015 – 2

https://fr.wikipedia.org/wiki/G%C3%A9olocalisation

https://www.cnil.fr/fr/definition/reconnaissance-faciale

Copyright : Clarisse et Alice

Tous connectés

Internet est-il un danger pour nous ?

Thème n°1

la reconnaissance faciale

qu’est ce que c’est ?

Un système de reconnaissance faciale est une application logicielle visant à reconnaître une personne grâce à son visage de manière automatique. C’est un domaine de la vision par ordinateur consistant à reconnaître automatiquement une personne à partir d’une image de son visage.

Thème n°2

les données personnelles

dans les nuages ?

Le cloud computing, en français l’informatique en nuage consiste à utiliser des serveurs informatiques distants par l’intermédiaire d’un réseau, généralement internet, pour stocker des données ou les exploiter.

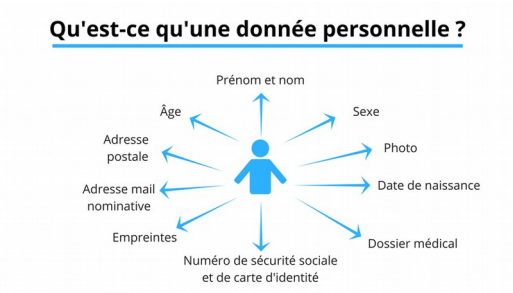

Une **donnée personnelle** est toute donnée qui permet d’identifier une personne physique, directement, ou indirectement.
Par exemples : Un nom, un prénom, une photo d’un visage, une vidéo montrant une personne, un extrait sonore de la voix d’une personne, un numéro de sécurité sociale, un numéro d’employé, un numéro de téléphone…

Thème n°3

la géolocalisation

La géolocalisation est une fonctionnalité disponible dans tout objet connecté, smartphone, tablette ou ordinateur qui s’est rapidement démocratisée ces dernières années pour répondre à différents types de besoins selon les acteurs concernés :

- Des campagnes marketing et publicitaires avec le marketing géolocalisés
- La navigation routière via les GPS
- La gestion de flotte de voiture pour certaines entreprises
- La cartographie locale pour obtenir une carte centrée sur l’endroit ou le téléphone est géolocalisé.
- Des applications pour retrouver des points d’intérêts ou des lieux mis en favoris
- Des applications de type réseau sociaux permettant de localiser ses amis, ses enfants...
- Des services météo et infos pour recevoir des informations précises liées à un domaine particulier, suivant l’endroit où l’on se trouve.